and studio architetti e ass.
Via Poggio Benedetto n. Uno 28 56012
Calcinaia (Pisa) Italia
tel + fax: 0039 0587 757066

e-mail: info@and-studio.it
www.and-studio.it

nieri & project
NIERI STUDIO - piazza della delle n.13/16
56125 PISA - Italia - piazza Europa
tel +39 050 1111256 fax: +39 0587 52968
e-mail: gnieri@tiscali.it

COMUNE DI PONTEDERA
PROVINCIA DI PISA

Piano attuativo e di recupero ai sensi dell'art. 23 delle N.T.A. del R.U. per l'attuazione del comparto AT3/B15 "Ex Fonderia Ceccanti in località Vallicelle - La Rotta" e PdR ai sensi dell'art. 119 della L.R.T. n. 65 del 10 Novembre 2014 e s.m.i.

PONTEDERA,
Località Le Vallicelle
(PISA)

I PROPRIETARI:
Ceccanti Antonio - Ceccanti Filippo
Ceccanti Gastone - Ceccanti Tommaso
Ceccanti Maria Pia - Bani Antonella

PROGETTISTI:
architetto Andrea Mannocci
geometra Maurizio Nieri

OGGETTO
Piano attuativo e di recupero ai sensi dell'art. 23 delle N.T.A. del R.U. per l'attuazione del comparto AT3/B15 "Ex Fonderia Ceccanti in località Vallicelle - La Rotta" e P.d.R. ai sensi dell'art. 119 della L.R.T. n. 65 del 10 Novembre 2014 e s.m.i. e contestuale trasferimento di SUL ai sensi dell'art. 22, 23 e 80 delle N.T.A. del R.U. Comune di Pontedera nel comparto D2 in località il Chiesino.

DESCRIZIONE
Stato attuale: sezioni ambientali.

DISCIPLINA E NUMERO TAVOLA
03

REVISIONE	DATA EMISSIONE	SCALA
	16-01-2018	1:250

DISEGNATO	CONTROLLATO	APPROVATO
S.PET	A.MAN	A.MAN

CODICE COMMESSA
2017_011

NOME FILE
TS4_Sottoi stato attuale.dwg

FILE DI CONFIGURAZIONE PENNE DI PLOTTAGGIO
00_a_n_d.ctb

DISEGNO DI PROPRIETA' DELL'ARCHITETTO ANDREA MANNOCCI - TUTTI I DIRITTI RISERVATI A NORMA DI LEGGE

Sezioni

scala 1 :250

Sezione AA'

Planimetria di riferimento

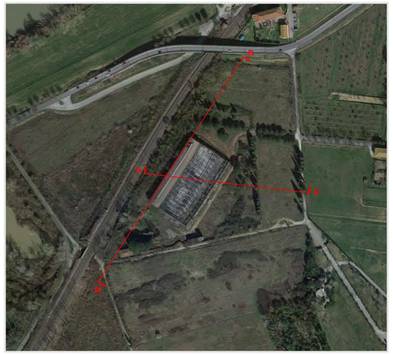

Sezioni

scala 1 :250

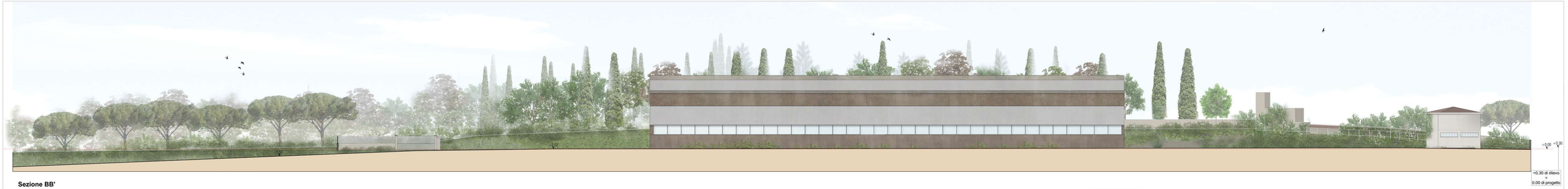

Sezione BB'